

Para entrar al sistema entrar por icono de escritorio de XAGAZ

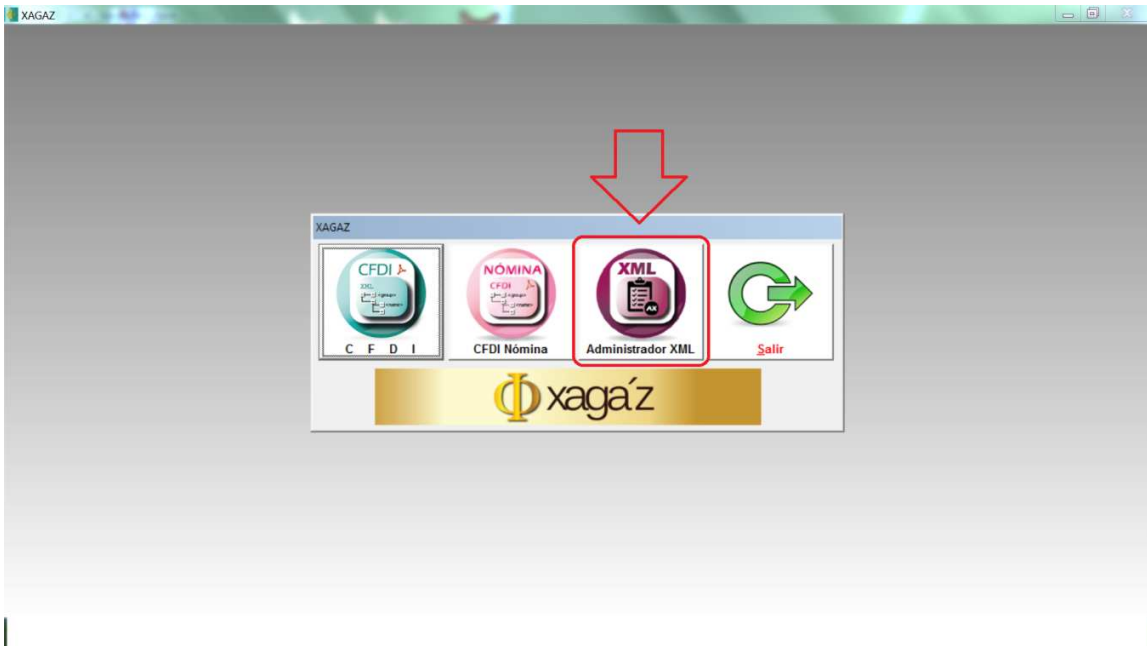

En menú de xagaz entrar a botón ADMINISTRADOR XML

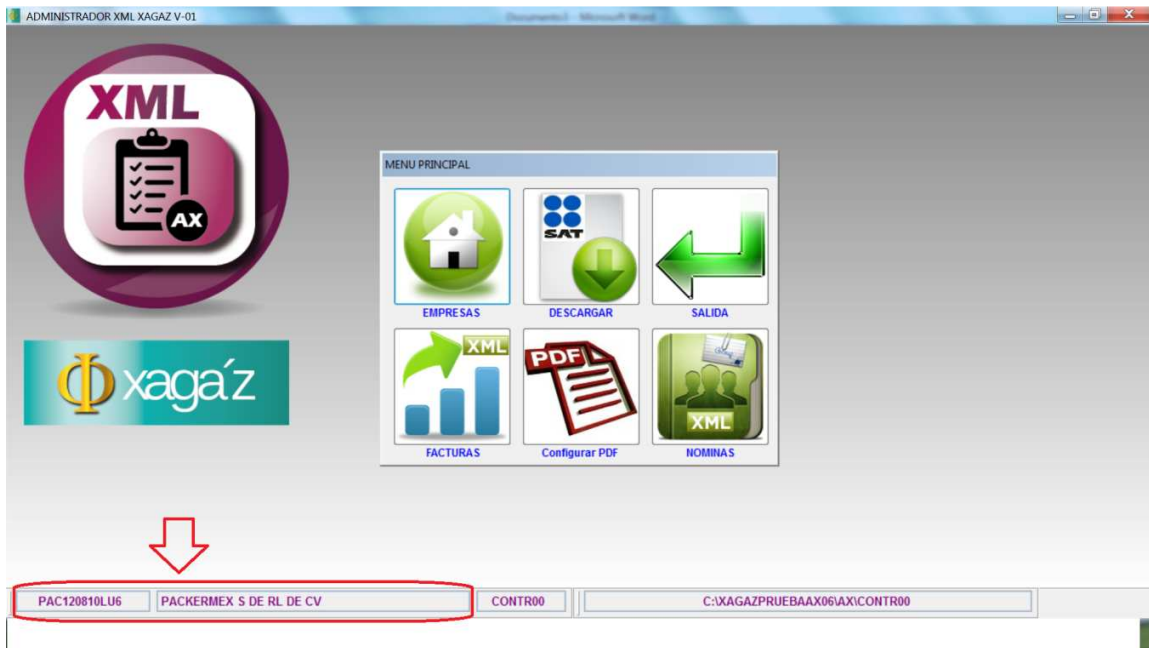



El sistema te indica la empresa que se encuentra en uso

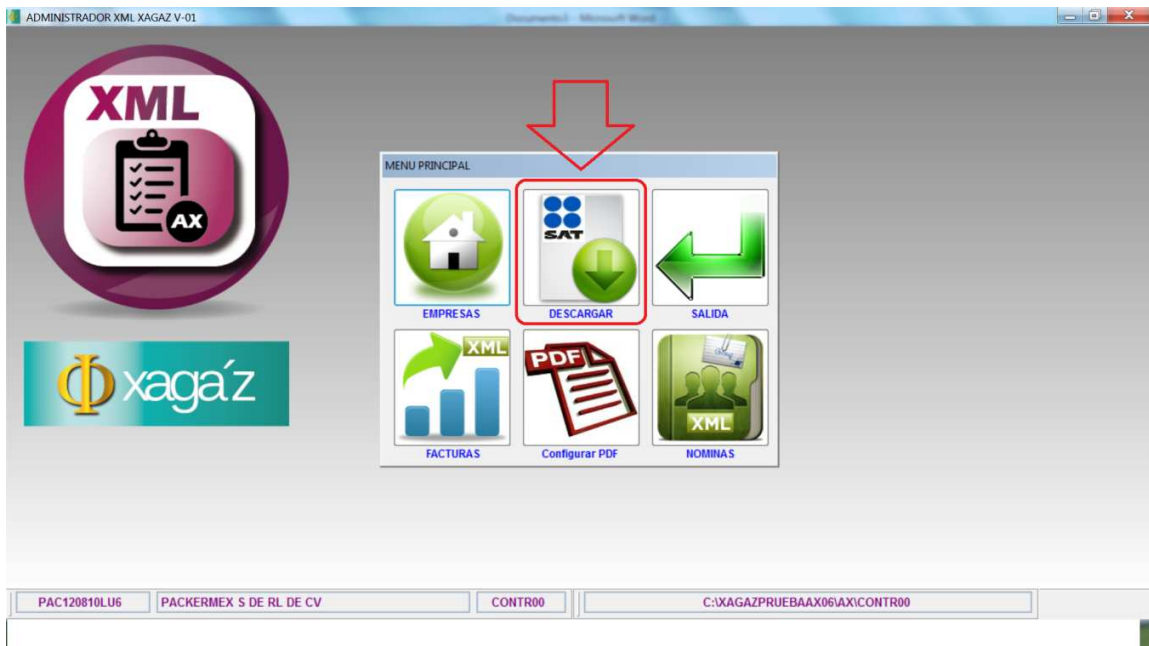

Para proceder a la descarga de archivos XML entrar en menú principal a opción DESCARGAR



Entrar a página SAT para realizar consulta de XML  
Entrar de preferencia con opción de CONTRASEÑA o clave CIEC  
Capture dato de RFC y clave CIEC y dar ENTRAR

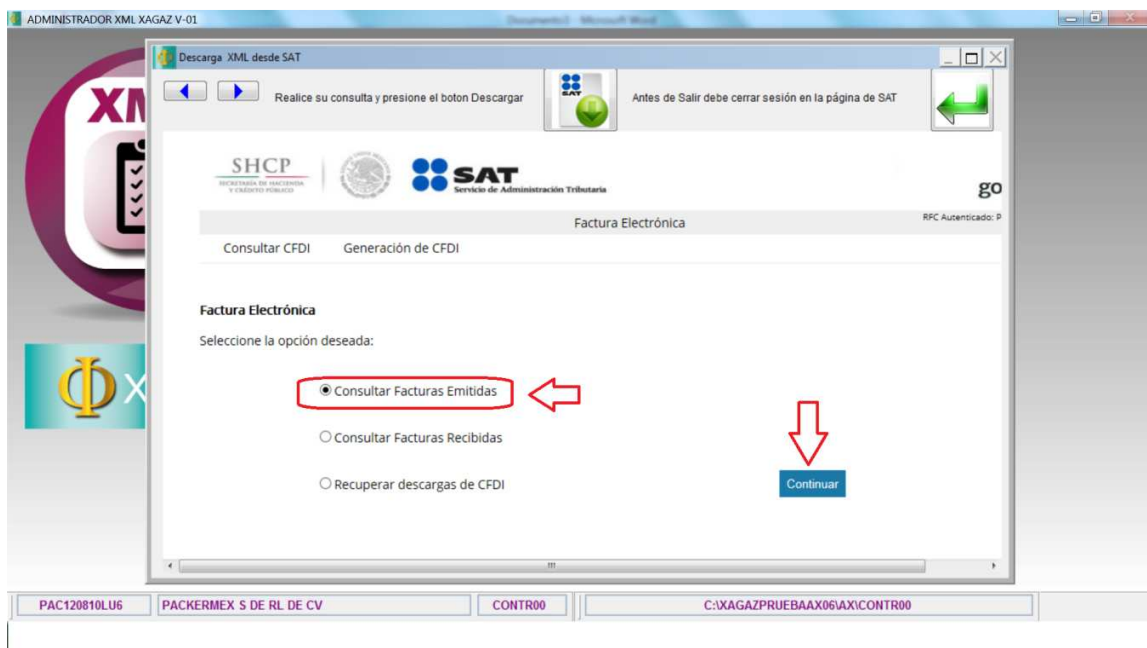

Puede descargar archivos de facturas emitidas o recibidas  
Para este ejemplo veremos descarga de facturas emitidas, dar botón CONTINUAR

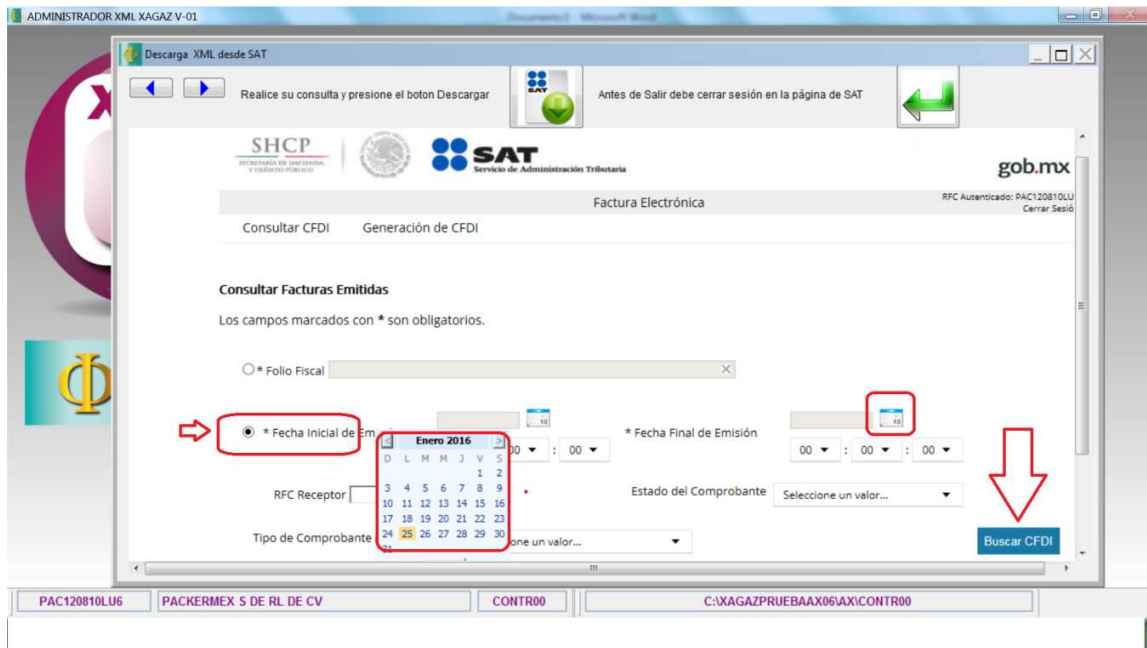

Es recomendable efectuar consulta por FECHA PERIODO indicando desde el día que quiere consultar hasta el ultimo día de su consulta  
 Dar botón BUSCAR CFDI para realizar consulta  
 Esperar respuesta de servidor SAT

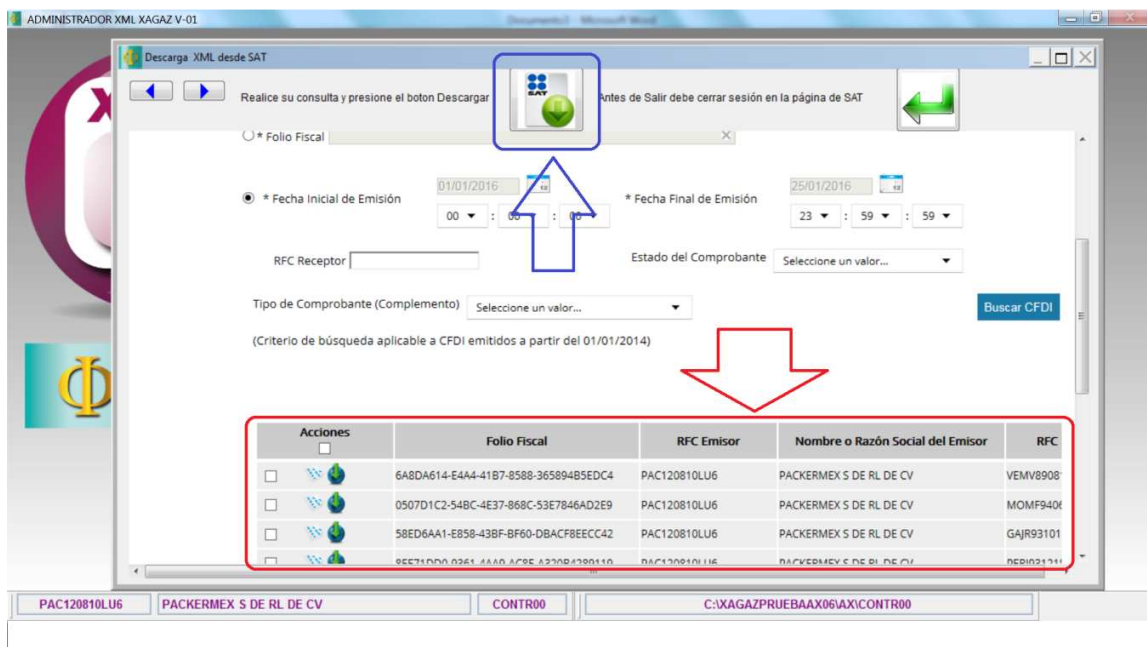

La consulta le muestra los XML encontrados  
 Para proceder a descargar dar en botón DESCARGAR del menú de funciones de sistema



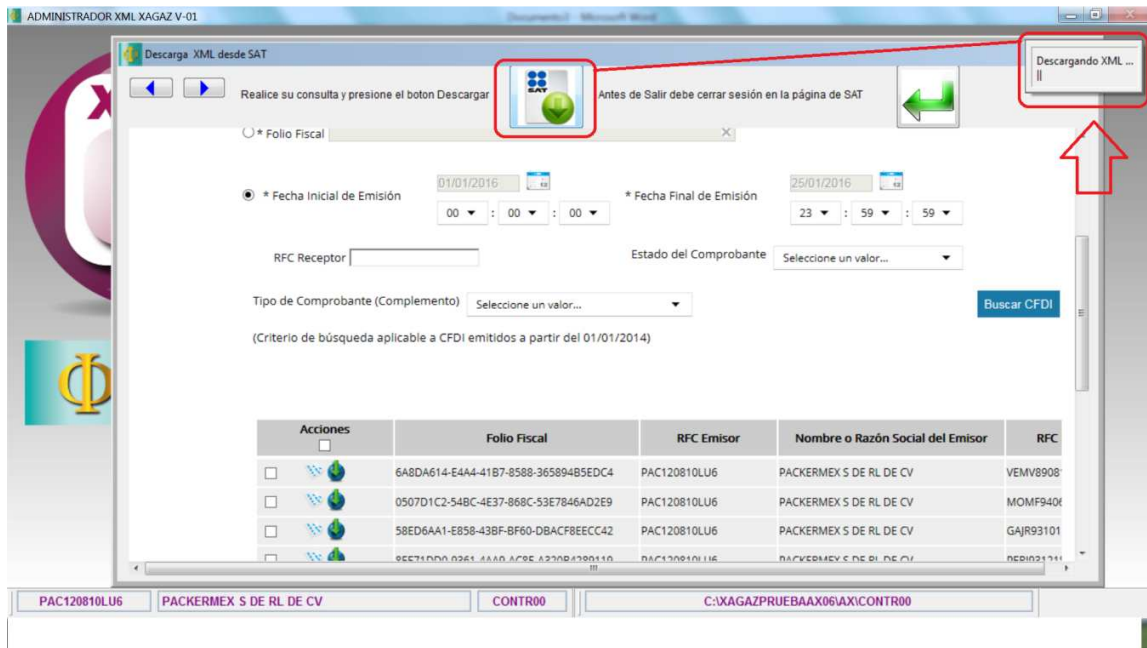

El sistema le muestra barra en la que está procediendo a DESCARGAR ARCHIVOS XML  
Esperar a que termine la descarga

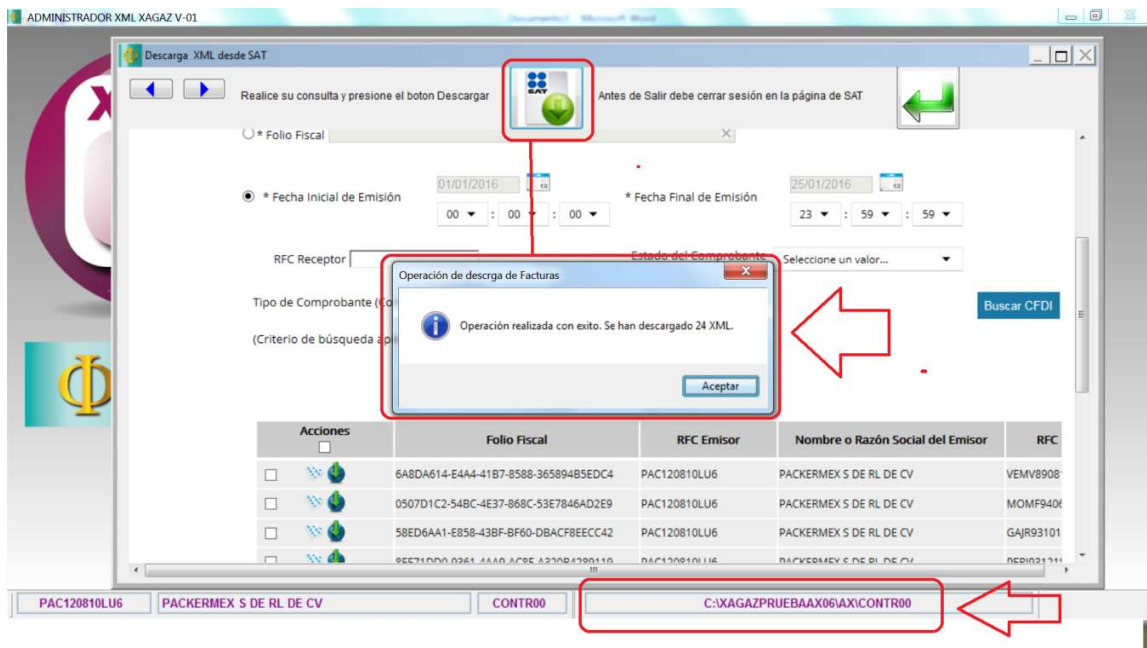

El sistema le indica que ha terminado de realizar la descarga  
También indica el número de archivos descargados  
El sistema te muestra el directorio en donde están almacenados los archivos XML que han sido descargados, los cuales se encuentran agrupados en una carpeta por facturas emitidas, año y mes y con el nombre de archivo de folio fiscal que corresponde a cada uno

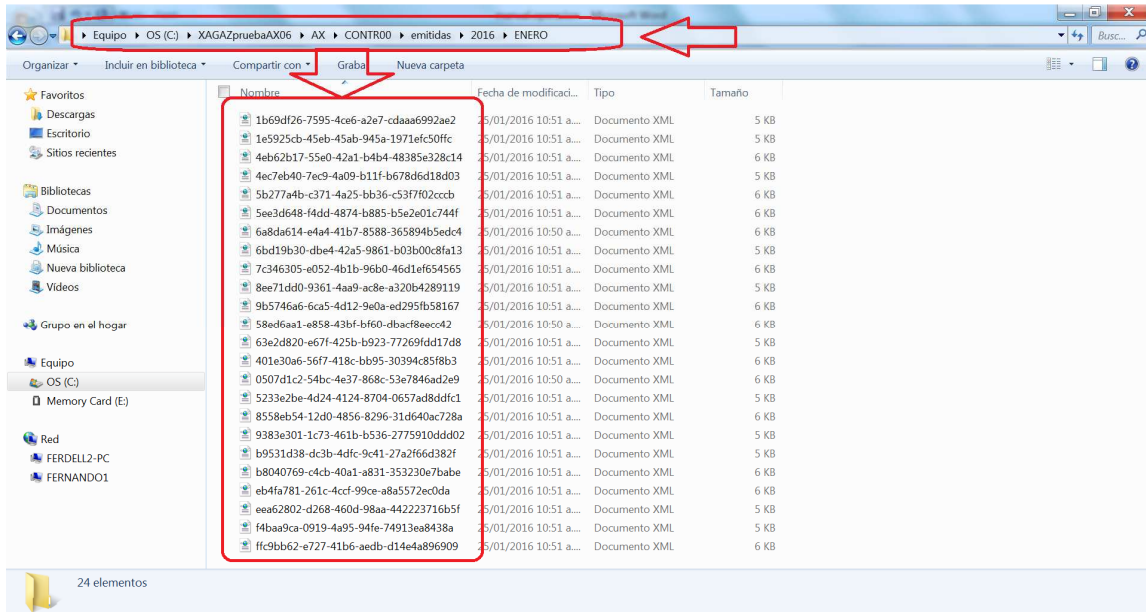

Con el explorador de archivos puedes verificar la ruta en donde se han descargado los archivos con el sistema

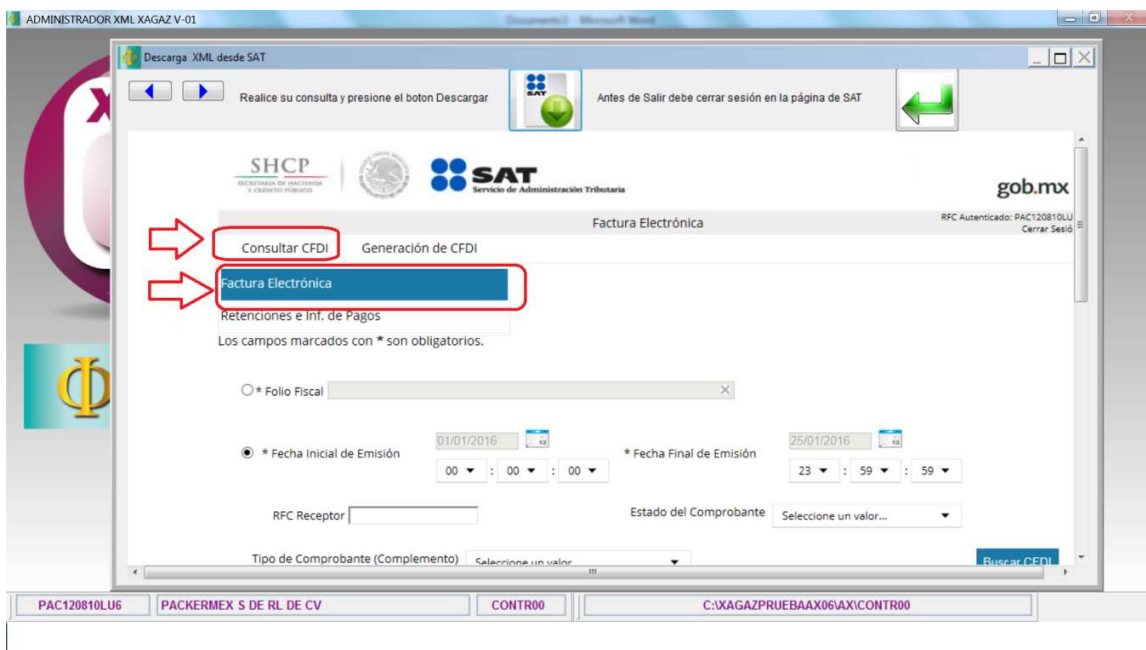

Para descargar archivos XML de FACTURAS RECIBIDAS debemos realizar otra consulta y entrar a CONSULTAR CFDI y dar en FACTURA ELECTRONICA

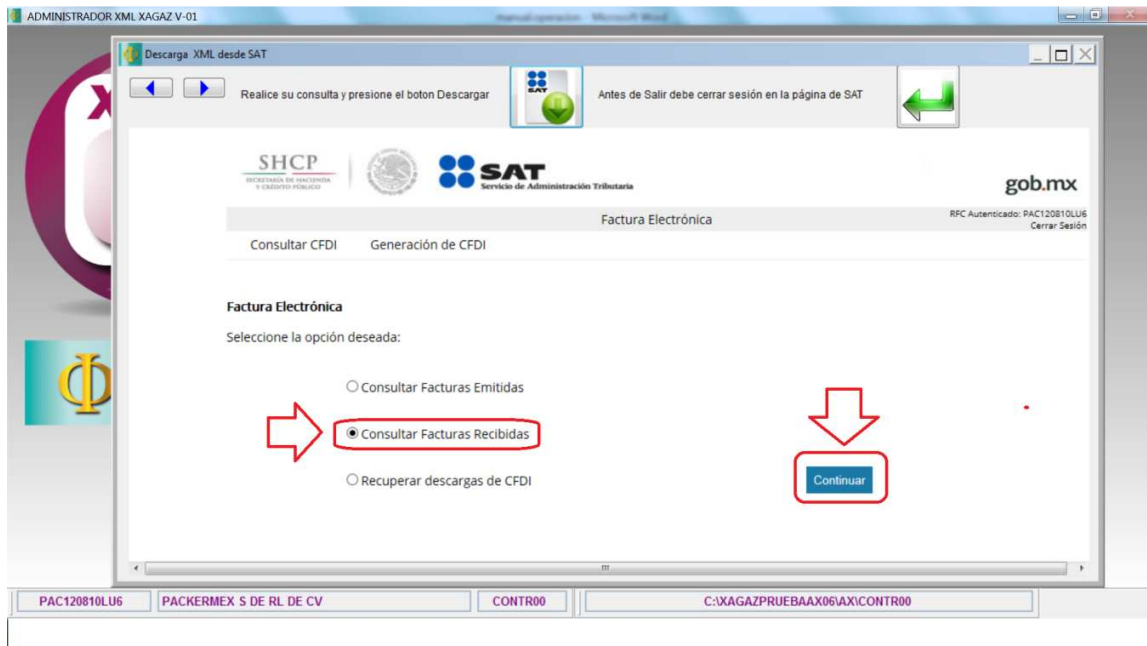

Seleccionar CONSULTAR FACTURAS RECIBIDAS y dar botón CONTINUAR

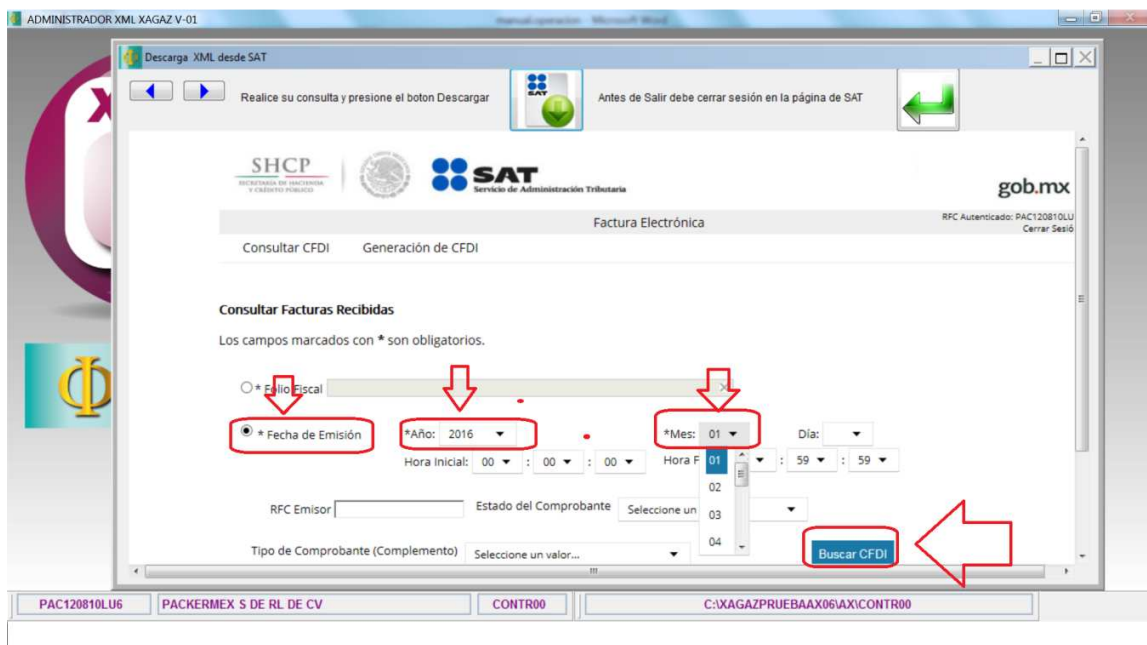

Efectuar consulta por FECHA DE EMISION para descargar XML por meses completos indicando año y mes  
Dar en botón BUSCAR CFDI para realizar consulta en página SAT  
Si los CFDI son más de 500 en un mes, verificar el ultimo día descargado y después proceder a efectuar descarga por día



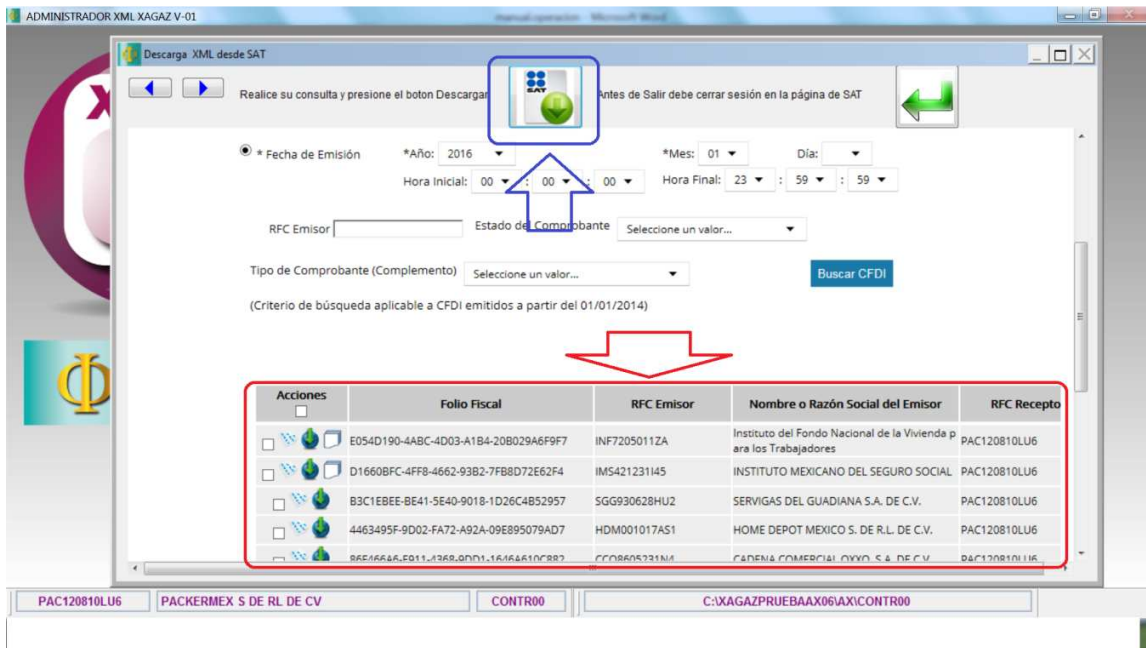

El resultado de la consulta le muestra listado de XML de facturas recibidas encontradas Dar en botón DESCARGAR para proceder a la descarga de los archivos XML

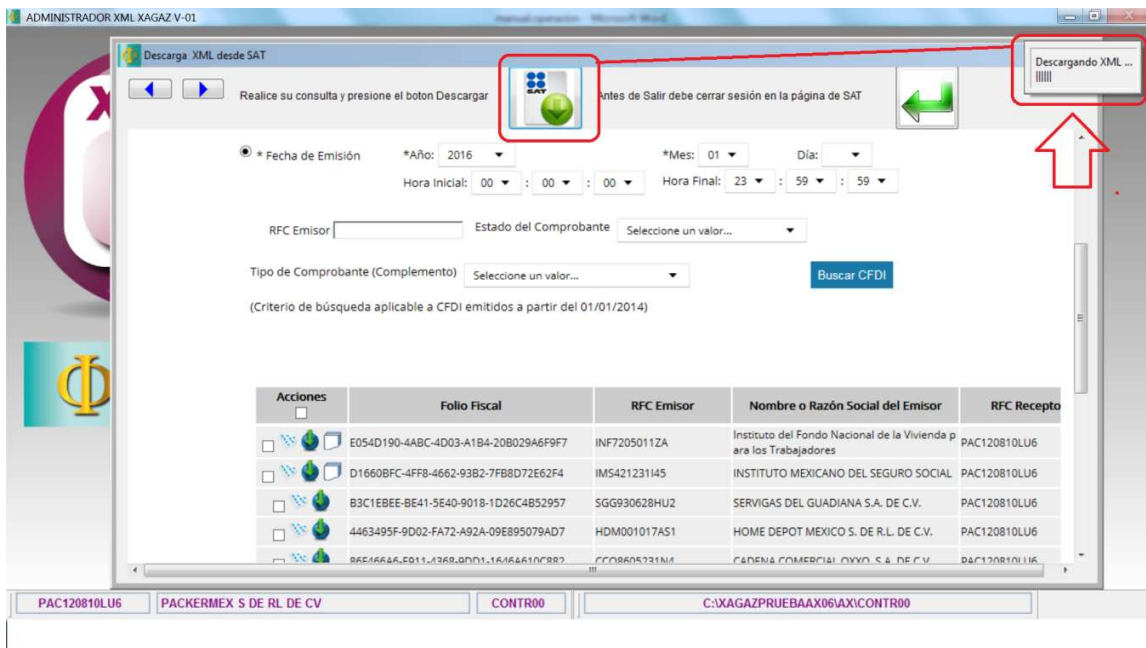

El sistema le muestra barra en la que está procediendo a DESCARGAR ARCHIVOS XML Esperar a que termine la descarga

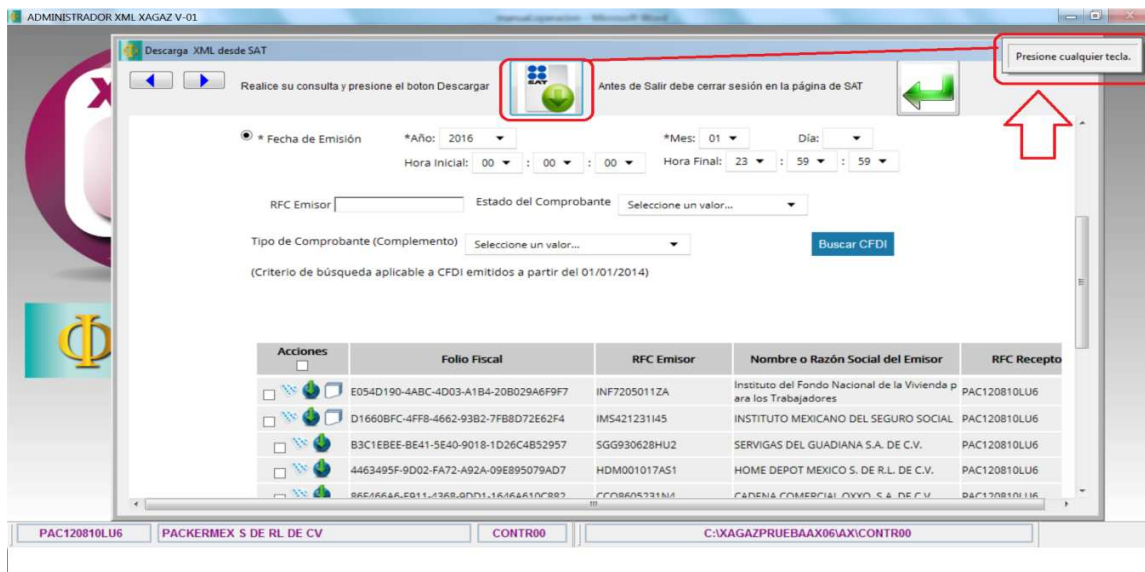

Es probable que en el curso de la descarga el sistema se desconecte en forma momentánea del servidor del SAT  
 Para continuar con la descarga e sistema le indicará que PRESIONE CUALQUIER TECLA de su computadora para continuar con la descarga  
 Esperar a que termine la descarga

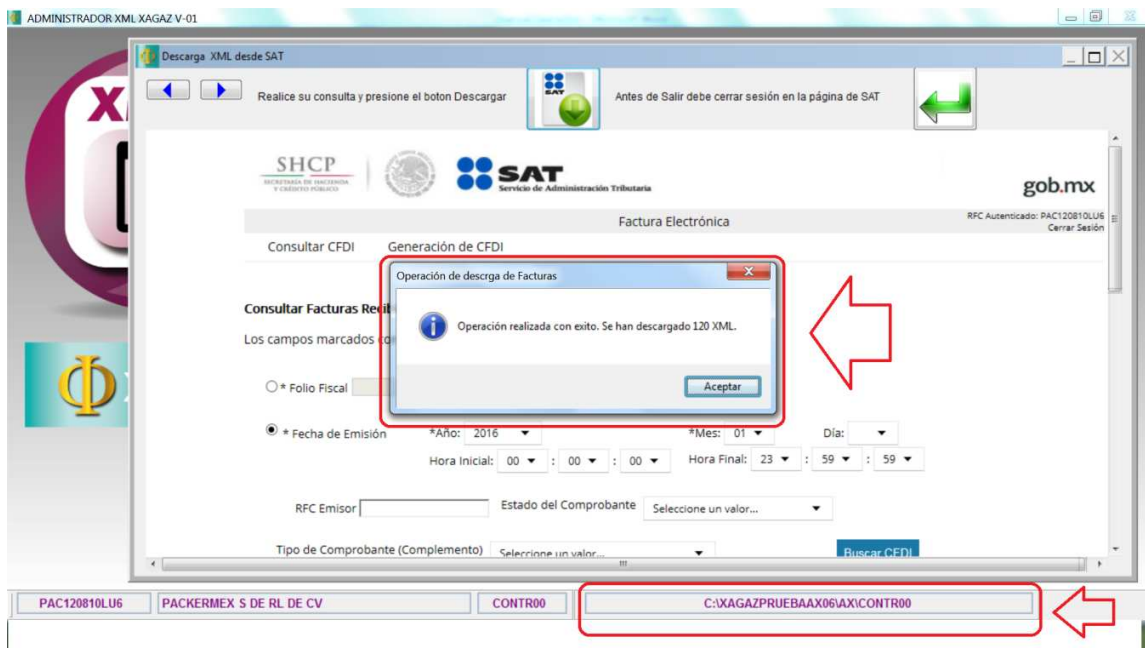

El sistema le indica que ha terminado de realizar la descarga  
 También indica el número de archivos descargados  
 El sistema te muestra el directorio en donde están almacenados los archivos XML que han sido descargados, los cuales se encuentran agrupados en una carpeta por facturas recibidas, año y mes y con el nombre de archivo de folio fiscal que corresponde a cada uno

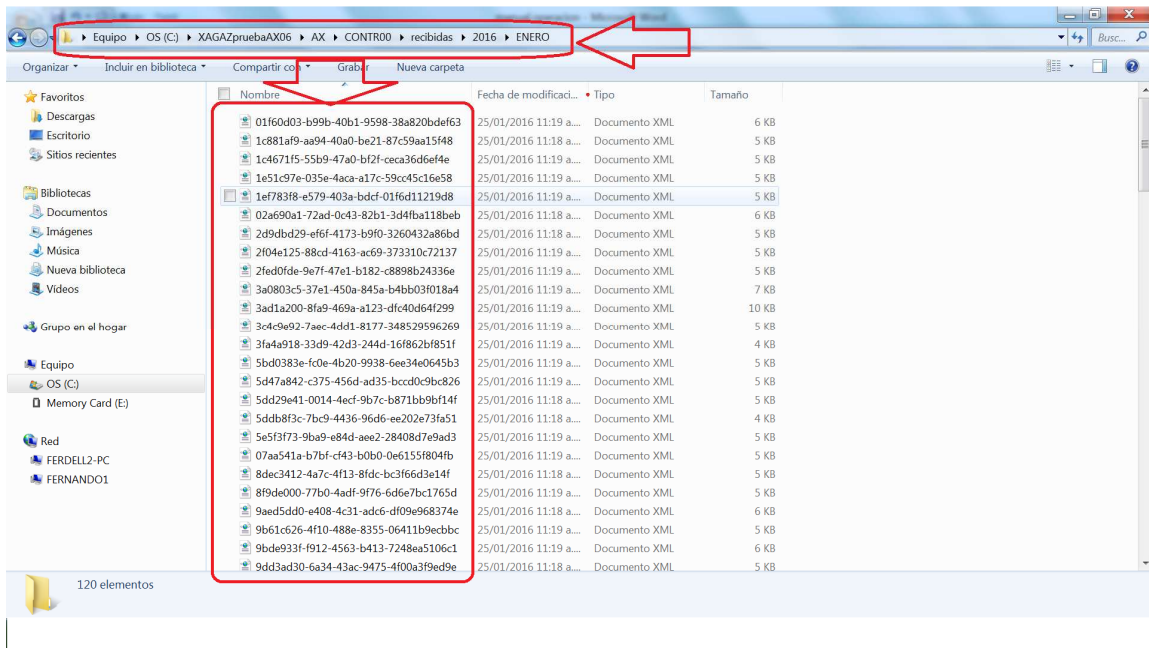

Con el explorador de archivos puedes verificar la ruta en donde se han descargado los archivos con el sistema

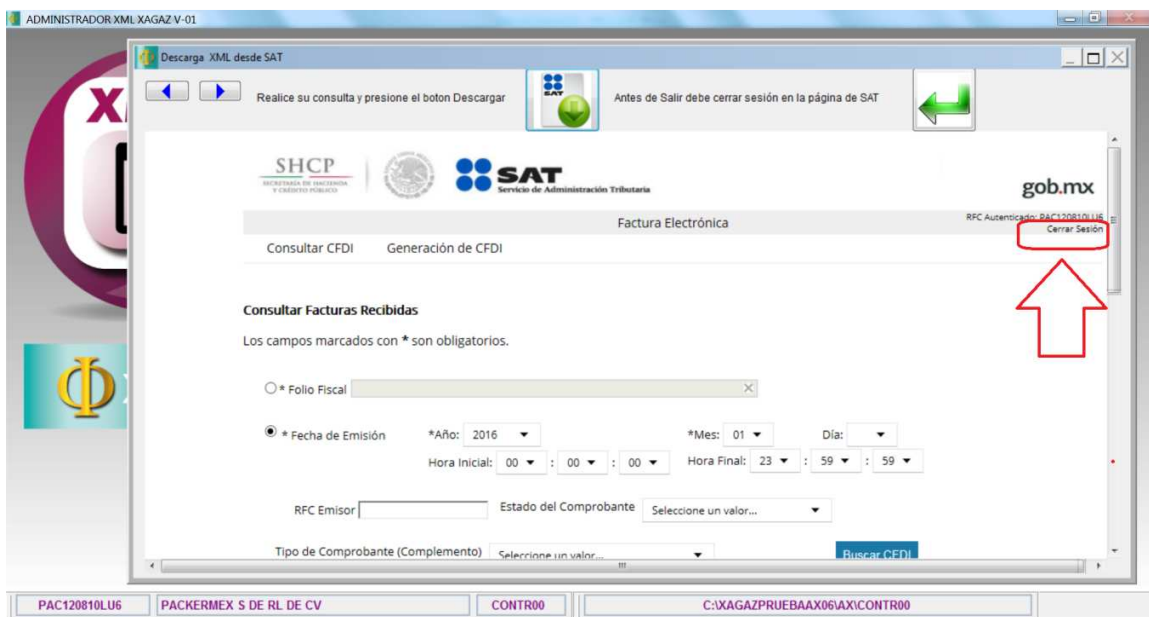

Para salir de la consulta de facturas de la página el SAT hay que dar en CERRAR SESION Espere a que le indique que ha sido cerrada la sesión

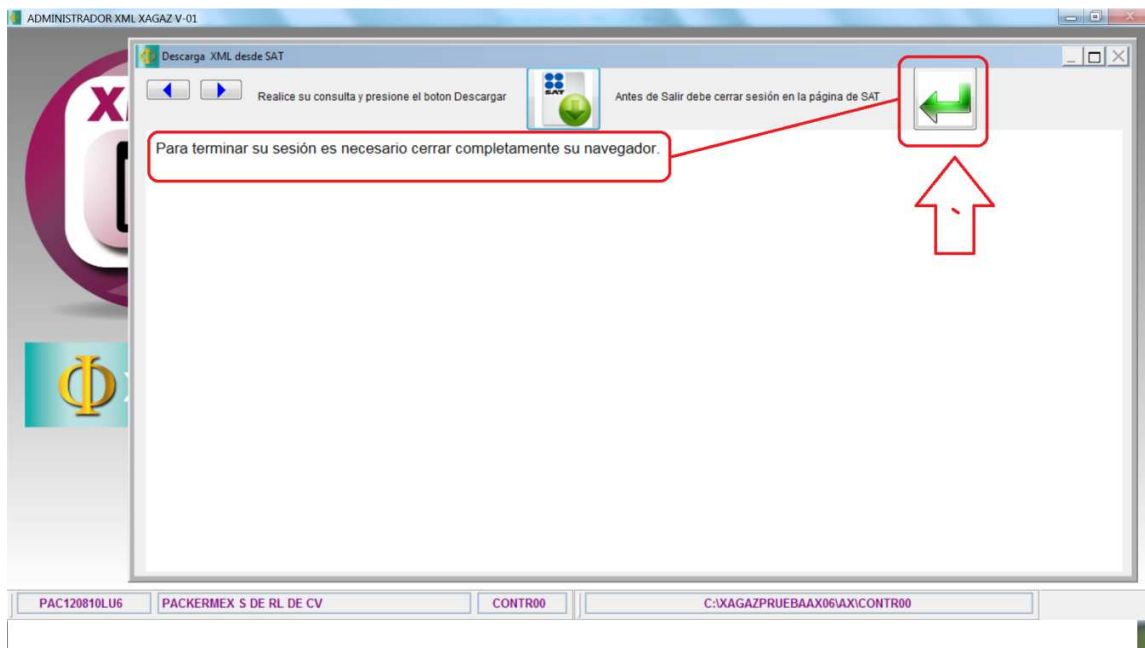

Cuando la página SAT indique que ha cerrado sesión  
Dar en botón de SALIR

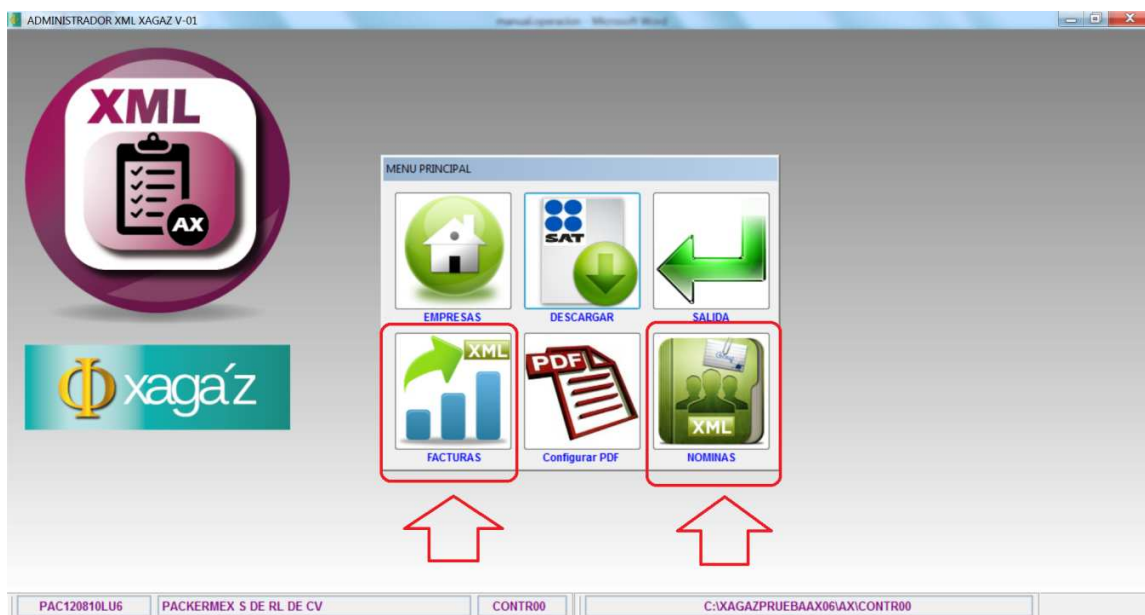

Una vez realizada la descarga de archivos XML puede realizar consultas en el sistema  
El sistema en automático separa los XML que son de facturas y los que son de nominas

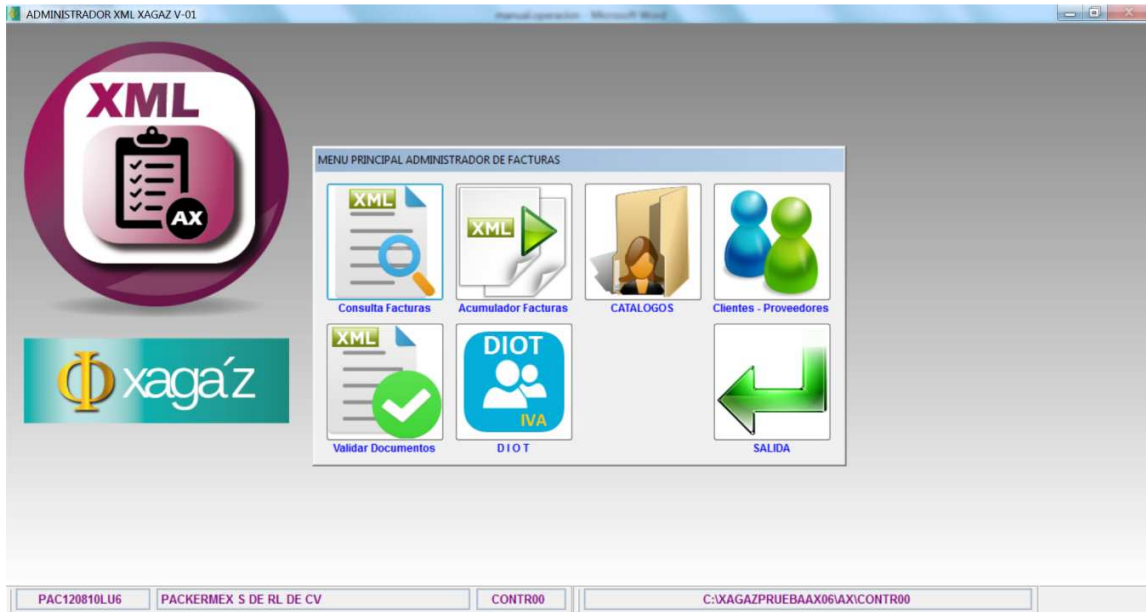

En la consulta de FACTURAS el sistema tiene diversas opciones para efectuar consultas, validar XML o realizar la declaración de la DIOT

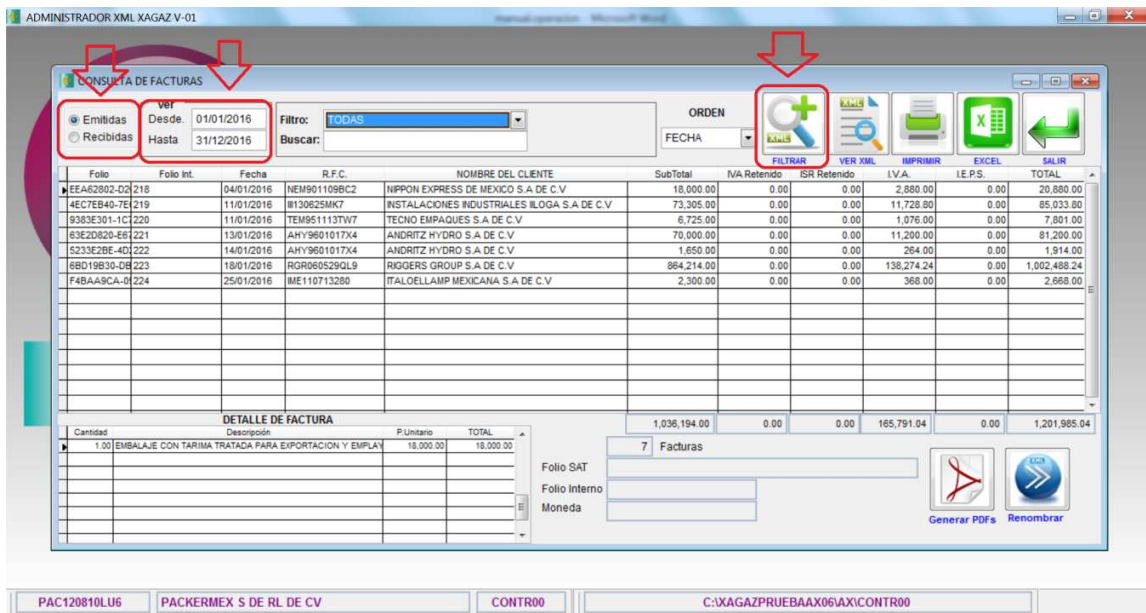

En la CONSULTA DE FACTURAS puedes realizarla por emitidas o recibidas, indicar el periodo que requieres consultar y dar en botón FILTRAR para realizar la consulta  
El sistema te muestra el detalle de las operaciones de los XML descargados para ese periodo



ADMINISTRADOR XML XAGAZ V-01

CONSULTA DE FACTURAS

Ver Emisidas / Recibidas

Desde: 01/01/2016 / Hasta: 31/12/2016

Filtro: TODAS / Buscar:

ORDEN FECHA

Folio	Folio Int.	Fecha	R.F.C.	NOMBRE DEL CLIENTE	SubTotal	IVA Retenido	ISR Retenido	L.V.A.	I.E.P.S.	TOTAL
EEA62802-D2	218	04/01/2016	NEM901109BC2	NIPPON EXPRESS DE MEXICO S.A. DE C.V.	18,000.00	0.00	0.00	2,880.00	0.00	20,880.00
4EC7EB40-7E	219	11/01/2016	W130625MK7	INSTALACIONES INDUSTRIALES ILOGA S.A. DE C.V.	73,305.00	0.00	0.00	11,728.80	0.00	85,033.80
9383E301-1C	220	11/01/2016	TEM951113TW7	TECNO EMPAQUES S.A. DE C.V.	6,725.00	0.00	0.00	1,076.00	0.00	7,801.00
63E2D820-E6	221	13/01/2016	AHY9601017X4	ANDRITZ HYDRO S.A. DE C.V.	70,000.00	0.00	0.00	11,200.00	0.00	81,200.00
5233E2BE-4D	222	14/01/2016	AHY9601017X4	ANDRITZ HYDRO S.A. DE C.V.	1,650.00	0.00	0.00	264.00	0.00	1,914.00
8BD19B30-DB	223	18/01/2016	RGR060529QL9	RIGGERS GROUP S.A. DE C.V.	884,214.00	0.00	0.00	138,274.24	0.00	1,022,488.24
F4BAASCA-0	224	25/01/2016	IME110713280	ITALOELLAMP MEXICANA S.A. DE C.V.	2,300.00	0.00	0.00	368.00	0.00	2,668.00
					<b>1,036,194.00</b>	<b>0.00</b>	<b>0.00</b>	<b>165,791.04</b>	<b>0.00</b>	<b>1,201,985.04</b>

DETALLE DE FACTURA

Cantidad	Descripción	P. Unitario	TOTAL
1.00	EMBALAJE CON TARIMA TRATADA PARA EXPORTACION Y EMPLA	18,000.00	18,000.00

Folio SAT: 7 Facturas

Folio Interno:

Moneda:

Generar PDFs / Renombrar

PAC120810L06 | PACKERMEX S DE RL DE CV | CONTR00 | C:\XAGAZPRUEBA\X06\AX\CONTR00

El sistema también te muestra los totales que resultan de la consulta realizada

ADMINISTRADOR XML XAGAZ V-01

CONSULTA DE FACTURAS

Ver Emisidas / Recibidas

Desde: 01/01/2016 / Hasta: 31/12/2016

Filtro: TODAS / Buscar:

ORDEN FECHA

Folio	Folio Int.	Fecha	R.F.C.	NOMBRE DEL CLIENTE	SubTotal	IVA Retenido	ISR Retenido	L.V.A.	I.E.P.S.	TOTAL
EEA62802-D2	218	04/01/2016	NEM901109BC2	NIPPON EXPRESS DE MEXICO S.A. DE C.V.	18,000.00	0.00	0.00	2,880.00	0.00	20,880.00
4EC7EB40-7E	219	11/01/2016	W130625MK7	INSTALACIONES INDUSTRIALES ILOGA S.A. DE C.V.	73,305.00	0.00	0.00	11,728.80	0.00	85,033.80
9383E301-1C	220	11/01/2016	TEM951113TW7	TECNO EMPAQUES S.A. DE C.V.	6,725.00	0.00	0.00	1,076.00	0.00	7,801.00
63E2D820-E6	221	13/01/2016	AHY9601017X4	ANDRITZ HYDRO S.A. DE C.V.	70,000.00	0.00	0.00	11,200.00	0.00	81,200.00
5233E2BE-4D	222	14/01/2016	AHY9601017X4	ANDRITZ HYDRO S.A. DE C.V.	1,650.00	0.00	0.00	264.00	0.00	1,914.00
8BD19B30-DB	223	18/01/2016	RGR060529QL9	RIGGERS GROUP S.A. DE C.V.	884,214.00	0.00	0.00	138,274.24	0.00	1,022,488.24
F4BAASCA-0	224	25/01/2016	IME110713280	ITALOELLAMP MEXICANA S.A. DE C.V.	2,300.00	0.00	0.00	368.00	0.00	2,668.00
					<b>1,036,194.00</b>	<b>0.00</b>	<b>0.00</b>	<b>165,791.04</b>	<b>0.00</b>	<b>1,201,985.04</b>

DETALLE DE FACTURA

Cantidad	Descripción	P. Unitario	TOTAL
1.00	EMBALAJE CON TARIMA TRATADA PARA EXPORTACION Y EMPLA	18,000.00	18,000.00

Folio SAT: 7 Facturas

Folio Interno:

Moneda:

Generar PDFs / Renombrar

PAC120810L06 | PACKERMEX S DE RL DE CV | CONTR00 | C:\XAGAZPRUEBA\X06\AX\CONTR00

También tienes la opción de verificar el detalle del concepto de la factura que estas consultando

ADMINISTRADOR XML XAGAZ V-01

CONSULTA DE FACTURAS

Ver: Emitidas / Recibidas

Desde: 01/01/2016 / Hasta: 31/12/2016

Filtro: TODAS

ORDEN: FECHA

VER XML

Folio	Folio Int.	Fecha	R.F.C.	NOMBRE DEL CLIENTE	SubTotal	IVA Retenido	ISR Retenido	V.A.	I.E.P.S.	TOTAL
EEA62802-D218	218	04/01/2016	NEM9011098C2	NIPPON EXPRESS DE MEXICO S.A. DE C.V.	18,000.00	0.00	0.00	2,880.00	0.00	20,880.00
4EC7EB40-7E1219	219	11/01/2016	W13062SMK7	INSTALACIONES INDUSTRIALES ILOGA S.A. DE C.V.	73,305.00	0.00	0.00	11,728.80	0.00	85,033.80
9383E301-1C1220	220	11/01/2016	TEM951113TV7	TECNO EMPAQUES S.A. DE C.V.	6,725.00	0.00	0.00	1,076.00	0.00	7,801.00
63E2D820-E61221	221	13/01/2016	AHY9601017X4	ANDRITZ HYDRO S.A. DE C.V.	70,000.00	0.00	0.00	11,200.00	0.00	81,200.00
5233E2B6-4D1222	222	14/01/2016	AHY9601017X4	ANDRITZ HYDRO S.A. DE C.V.	1,650.00	0.00	0.00	264.00	0.00	1,914.00
8BD19B30-DB223	223	18/01/2016	RGR060529QL9	RIGGERS GROUP S.A. DE C.V.	864,214.00	0.00	0.00	138,274.24	0.00	1,002,488.24
F4BA9ACA-01224	224	25/01/2016	IME110713280	ITALOELLAMP MEXICANA S.A. DE C.V.	2,300.00	0.00	0.00	368.00	0.00	2,668.00

DETALLE DE FACTURA

Cantidad	Descripción	P. Unitario	TOTAL
1.00	EMBALAJE CON TARIMA TRATADA PARA EXPORTACION Y EMPLA...	18,000.00	18,000.00

7 Facturas

Folio SAT:

Folio Interno:

Moneda:

Generar PDFs / Renombrar

PAC120810LU6 | PACKERMEX S DE RL DE CV | CONTR00 | C:\XAGAZPRUEBA\X06\AX\CONTR00

Tienes la opción de ver en pantalla los detalles de la factura entrando a VER XML

ADMINISTRADOR XML XAGAZ V-01

FACTURA

Folio fiscal: EEA62802-D268-4600-98AA-442223716B5F / Fecha: 2016-01-04T10:22:45

Folio Interno: 218 / Lugar: EL MARQUES, QUERETAR

EMISOR: RFC PAC120810LU6, Nombre PACKERMEX S DE RL DE CV, Domicilio CIRILO CORNEJO ROLDAN 8 EL CARMEN EL MARQUES QUERETARO 76240, Régimen fiscal [redacted], No. del CSD emisor 00001000000301156842

RECEPTOR: RFC NEM9011098C2, Nombre NIPPON EXPRESS DE MEXICO S.A. DE C.V., Domicilio AVENIDA MICHOACAN 20 NAVE 5 RENOVACION DISTRITO FEDERAL 69209

Forma de pago: PAGO EN UNA SOLA EXHIBICION / Subtotal: 18,000.00

Método de pago: TRANSFERENCIA ELECTRONICA DE FONDOS / Descuento: 0.00

Fecha certificación: 2016-01-04T10:22:30 / IVA retenido: 0.00

No. del CSD SAT: 00001000000300209963 / ISR retenido: 0.00

Status: SIN VALIDA / IVA: 2,880.00

Nombre XML: EEA62802-D268-4600-98AA-442223716B5F.XML / IEPS: 0.00

MONEDA: PESO MXN / TOTAL: 20,880.00

Cantidad	Descripción	Valor unitario	Importe
1.00	EMBALAJE CON TARIMA TRATADA PARA EXPORTACION Y EM	18,000.00	18,000.00

Generar PDF / VER XML / SALIR

PAC120810LU6 | PACKERMEX S DE RL DE CV | CONTR00 | C:\XAGAZPRUEBA\X06\AX\CONTR00

El sistema te muestra a detalle la factura

También tiene la opción de ver en pantalla los datos del XML descargado entrando a opción VER XML

```
<?xml version="1.0" encoding="UTF-8"?>
<cfid:Comprobante NumCtaPago="0000" LugarExpedicion="EL MARQUES, QUERETARO" metodoDePago="TRANSFERENCIA ELECTRÓNICA DE FONDOS" tipoDeComprobante="ingreso" total="20880.00"
Moneda="PESO MXN" subTotal="18000.00" condicionesDePago="CONTADO"
certificado="MIIEGjCCAg1qAwIBAgIUMDEwMDAwMDAzMDEXNTY4NDIwDQYJKoZIhvcNAQEFBQAwGKMTRgNgYDVQQDCC9BLkMuIGRlbnBkZS9BZG1pbmlzdHJhY2N0ZS24gVHJpYnNv
noCertificado="0000100000301156842" formaDePago="PAGO EN UNA SOLA EXHIBICION"
sellos="eBT/n3QtaSasR5WbGdZjwezQVrrPUHhgNFyBxHycdVktR/SZZmCz76k7yqSC4soq1eJiue9SZ8YKUWZFdqg44x1EcZIHjhpdpC5X2jn4Fzw9uxjoXsJ8RBG7s3WZE4Br/u4TIRv0e4soxwnzgh6V9Ge1W
fecha="2016-01-04T10:22:45" folio="218" serie="B" version="3.2" xsi:schemaLocation="http://www.sat.gob.mx/cfd/3 http://www.sat.gob.mx/sitio_internet/cfd/3/cfdv32.xsd"
xmlns:cfdi="http://www.sat.gob.mx/cfd/3" xmlns:xsi="http://www.w3.org/2001/XMLSchema-instance">
<cfdi:Emisor nombre="PACKERMEX S DE RL DE CV" rfc="PAC120810LU6">
<cfdi:DomicilioFiscal codigoPostal="76240" pais="MEXICO" estado="QUERETARO" municipio="EL MARQUES" localidad="EL MARQUES" colonia="EL CARMEN" noExterior="8" calle="CIRILO CORNEJO
ROLDAN"/>
<cfdi:RegimenFiscal Regimen="REGIMEN GENERAL DE LEY DE LAS PERSONAS MORALES"/>
</cfdi:Emisor>
<cfdi:Receptor nombre="NIPPON EXPRESS DE MEXICO S.A DE C.V" rfc="NEM901109BC2">
<cfdi:DomicilioFiscal codigoPostal="09209" pais="MEXICO" estado="DISTRITO FEDERAL" colonia="RENOVACION" noExterior="20" calle="AVENIDA MICHIOACAN" noInterior="NAVE 5"/>
</cfdi:Receptor>
<cfdi:Conceptos>
<cfdi:Concepto importe="18000.00" valorUnitario="18000.00" descripcion="EMBALAJE CON TARIMA TRATADA PARA EXPORTACION Y EMPLOYO DE ACUERDO A COTIZACION PACK-641-1"
noIdentificacion="PACK-641-1" unidad="NA" cantidad="1.00"/>
</cfdi:Conceptos>
<cfdi:Impuestos totalImpuestosTrasladados="2880.00">
<cfdi:Traslados>
<cfdi:Traslado importe="2880.00" tasa="16.00" impuesto="IVA"/>
</cfdi:Traslados>
</cfdi:Impuestos>
<cfdi:Complemento>
<cfd:TimbreFiscalDigital version="1.0" xsi:schemaLocation="http://www.sat.gob.mx/TimbreFiscalDigital http://www.sat.gob.mx/sitio_internet/TimbreFiscalDigital/TimbreFiscalDigital.xsd"
UUID="EEA62802-D268-460D-98AA-442223716B5F"
sellosAT="AVZVwKwqInviSEIUIU8MgUpHy9H4xcze3fBT/zvd83jwYhr4LcJdZyPiKIY1Y2LwB39A1SaJraNyRFOS/cgEqWS1XP9ZLdfMg7WnYKGoVlXqrHgmU2GMFgcG6B8d4qsTPEPdp7IQIY5Y1
noCertificadoSAT="0000100000300209963"
sellosCFD="eBT/n3QtaSasR5WbGdZjwezQVrrPUHhgNFyBxHycdVktR/SZZmCz76k7yqSC4soq1eJiue9SZ8YKUWZFdqg44x1EcZIHjhpdpC5X2jn4Fzw9uxjoXsJ8RBG7s3WZE4Br/u4TIRv0e4soxw
FechaImbrado="2016-01-04T10:22:38" xmlns:fd="http://www.sat.gob.mx/TimbreFiscalDigital"/>
</cfd:Complemento>
</cfdi:Comprobante>
```

El sistema te muestra el detalle del XML por el cual efectúas la consulta

También tienes la opción de ver en pantalla el PDF de la factura que consultas en sistema entrando a botón de GENERAR PDF

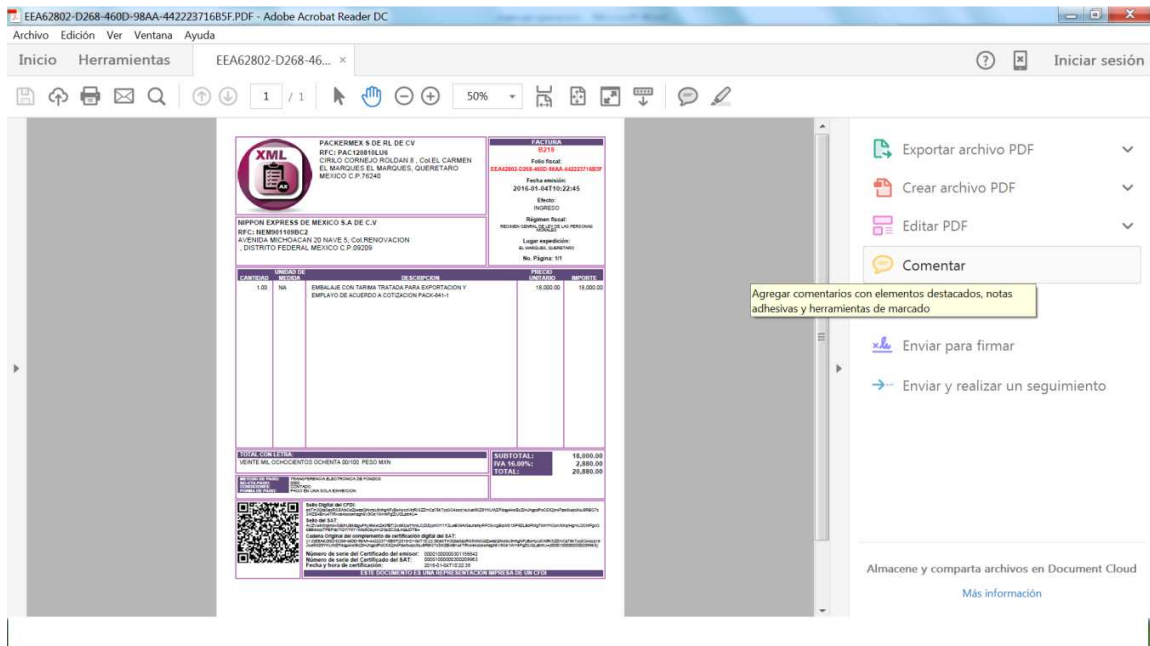

El sistema te muestra como resultado una representación impresa de la factura que consultas en formato PDF

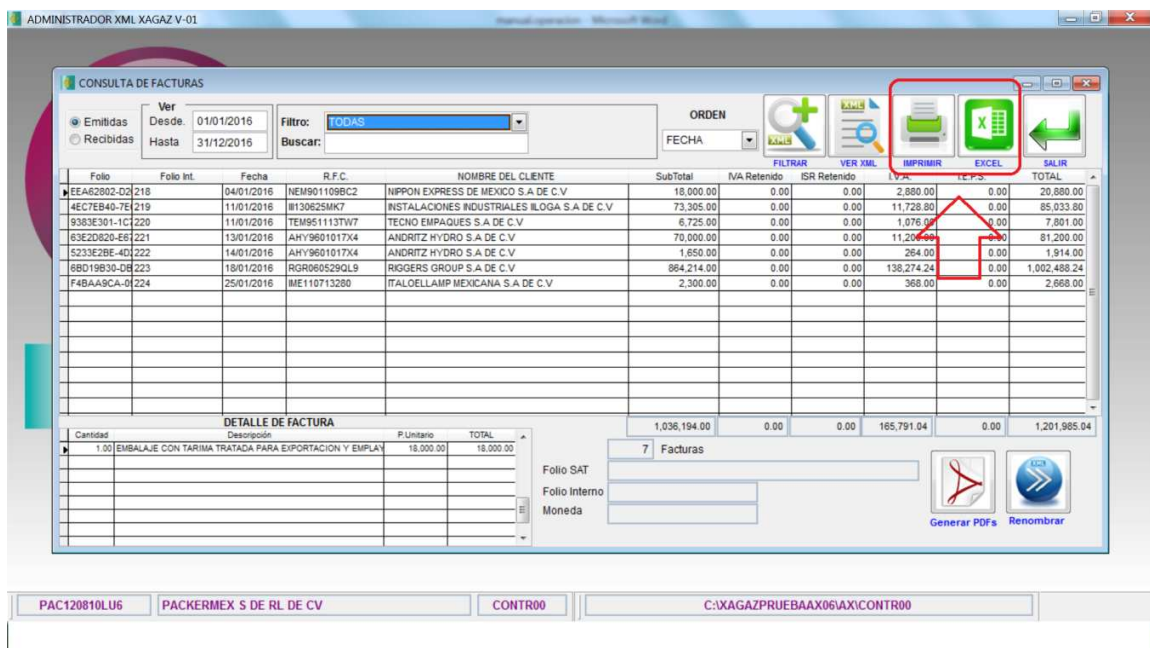

Tienes opción de generar reporte o exportar a Excel la consulta



ADMINISTRADOR XML XAGAZ V-01

CONSULTA DE FACTURAS

Ver: Emisidas / Recibidas

Desde: 01/01/2016 / Hasta: 31/12/2016

Filtro: TODAS

ORDEN: FECHA

FILTRAR VER XML IMPRIMIR EXCEL SALIR

Folio	Folio Int.	Fecha	R.F.C.	NOMBRE DEL CLIENTE	SubTotal	IVA Retenido	ISR Retenido	L.V.A.	I.E.P.S.	TOTAL
EEA62802-D2	218	04/01/2016	NEM901109BC2	NIPPON EXPRESS DE MEXICO S.A. DE C.V.	18,000.00	0.00	0.00	2,880.00	0.00	20,880.00
4EC7EB40-7E	219	11/01/2016	#130825MK7	INSTALACIONES INDUSTRIALES ILOGA S.A. DE C.V.	73,305.00	0.00	0.00	11,728.80	0.00	85,033.80
9383E301-1C	220	11/01/2016	TEM951113TV7	TECNO EMPAQUES S.A. DE C.V.	6,725.00	0.00	0.00	1,076.00	0.00	7,801.00
63E2D820-E6	221	13/01/2016	AHY9601017X4	ANDRITZ HYDRO S.A. DE C.V.	70,000.00	0.00	0.00	11,200.00	0.00	81,200.00
5233E2BE-4D	222	14/01/2016	AHY9601017X4	ANDRITZ HYDRO S.A. DE C.V.	1,650.00	0.00	0.00	264.00	0.00	1,914.00
6BD19B30-DB	223	18/01/2016	RGR060529QL9	RIGGERS GROUP S.A. DE C.V.	864,214.00	0.00	0.00	138,274.24	0.00	1,002,488.24
F4BAA9CA-0	224	25/01/2016	IME110713280	ITALOELLAMP MEXICANA S.A. DE C.V.	2,300.00	0.00	0.00	368.00	0.00	2,668.00
					1,036,194.00	0.00	0.00	165,791.04	0.00	1,201,985.04

DETALLE DE FACTURA

Cantidad: 1.00 Descripción: EMBALAJE CON TARIMA TRATADA PARA EXPORTACION Y EMPLA... P. Unitario: 18,000.00 TOTAL: 18,000.00

Folio SAT: 7 Facturas

Folio Interno: Moneda:

Generar PDFs Renombrar

PAC120810LU6 PACKERMEX S DE RL DE CV CONTR00 C:\XAGAZPRUEBAAX06\AX\CONTR00

Opciones que te permiten generar de forma masiva los archivos pdf de cada XML que hayas descargado

También tienes opción de renombrar los archivos XML descargados para cambiar el nombre del archivo y que puedas identificarlo mas fácil con opción de incluir el RFC, fecha o total del XML en el nombre del archivo.

ADMINISTRADOR XML XAGAZ V-01

MENU PRINCIPAL ADMINISTRADOR DE FACTURAS

XML AX

Consulta Facturas Acumulador Facturas CATALOGOS Clientes - Proveedores

Validar Documentos DIOT SALIDA

PAC120810LU6 PACKERMEX S DE RL DE CV CONTR00 C:\XAGAZPRUEBAAX06\AX\CONTR00

### ACUMULADOR FACTURAS

En esta opción del sistema tienes la opción de efectuar consultas de acumulados de facturas x día x mes o x cliente/proveedor



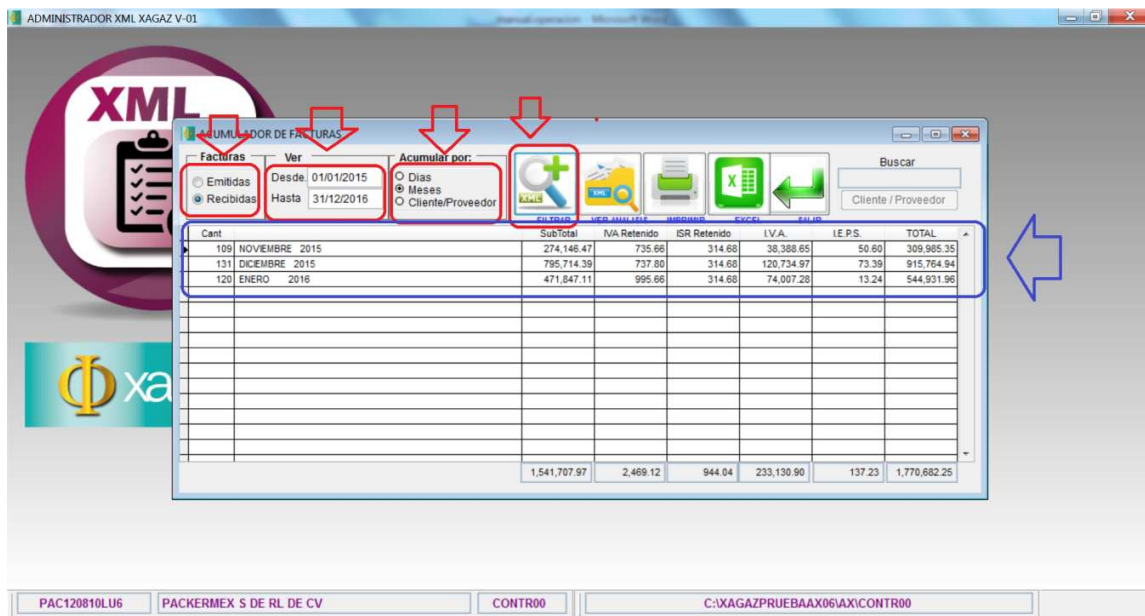

Para activar un acumulado indicar a sistema el tipo de factura, el periodo, tipo acumulado y seleccionar botón FILTRAR  
 Como resultado el sistema arroja la consulta indicada con acumulados de totales  
 Tienes opción de ver análisis de acumulado, efectuar búsquedas, ver factura, ver XML, ver pdf, imprimir reporte o exportar a Excel

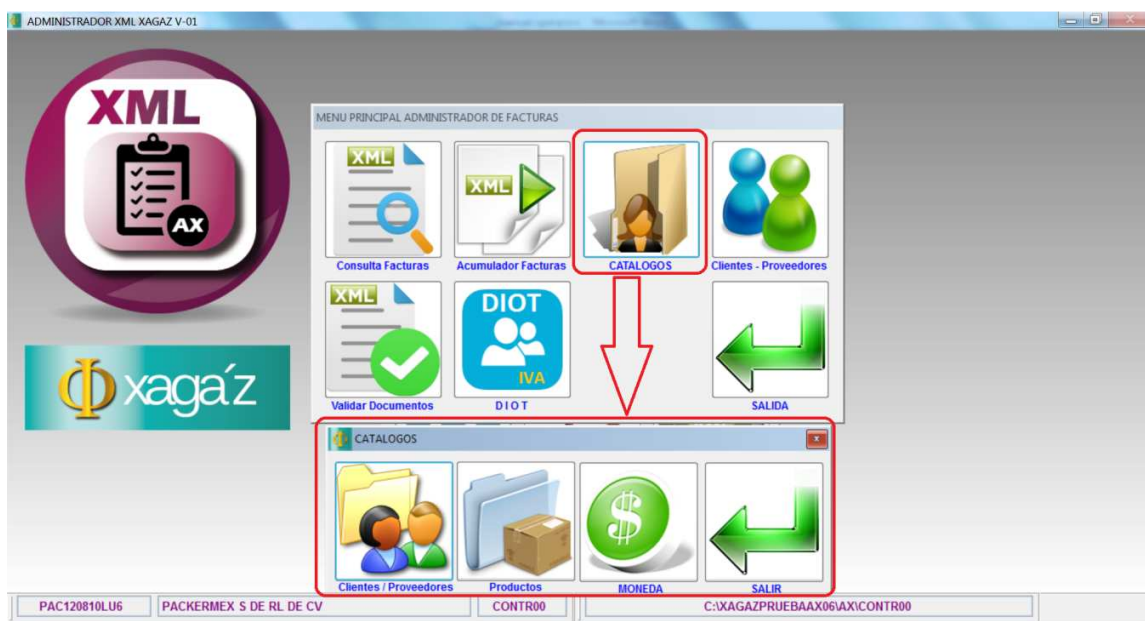

En la opción de CATALOGOS puedes verificar los datos generales de tus clientes y proveedores, verificar el catalogo de productos enajenados o adquiridos y los tipos de monedas detectados en la descarga de XML

CATALOGO DE PRODUCTOS

Clientes Proveedores

VER ANALISIS IMPRIMIR EXCEL SALIR

Buscar Buscar Producto

No. Identificación	UNIDAD	DESCRIPCION	PRECIO
PACK-615-1	NA	40% FINQUITO EMBALAJE DE ACUERDO A COTIZACION PACK-615-1 ORDEN DE COMPRA: QRO-271115-2PMX	287,280.00
PACK-568-4	NA	50 % ANTI-CIPO EMBALAJE DE ACUERDO A COTIZACION PACK-568-4. U2 NUM DE ORDEN DE COMPRA: 4501453121	1,850.00
PACK-612	NA	50 % ANTI-CIPO EMBALAJE DE MAQUINARIA CON VCI DE ACUERDO A COTIZACION PACK-612 ORDEN DE SERVICIO: EM	54,569.00
PACK-612	NA	50 % ANTI-CIPO EMBALAJE DE MAQUINARIA CON VCI DE ACUERDO A COTIZACION PACK-612 ORDEN DE SERVICIO: EM	54,569.00
PACK-407-3	NA	50% FINQUITO DE FABRICACION DE EMBALAJE PARA EXPORTACION DE ACUERDO A PACK-407-3 ORDEN DE COMPRA: 100,063.35	7,891.89
PACK-407-AD-1	NA	50% FINQUITO EMBALAJE DE ACUERDO A COTIZACION PACK-407-AD-1 NO. DE ORDEN DE COMPRA: 22851	400,920.00
PACK-615-1	NA	60% ANTI-CIPO EMBALAJE DE ACUERDO A COTIZACION PACK-615-1 ORDEN DE COMPRA: QRO-271115-2PMX	7,828.00
PACK-612-1	NA	70% ANTI-CIPO RENTA DE MONTACARGAS Y OPERADOR 2 DIAS	281,000.00
PACK-618-1	NA	EMBALAJE CON MADERA TRATADA VCI SHRINK WRAP. DE ACUERDO A COTIZACION PACK-618-1 NUM DE OC: QRO-1911	4,800.00
PACK-648	NA	EMBALAJE CON SWI PARA EXPORTACION, PLEJADO Y FLUJADO. ARIADO DE CAJA DE ACUERDO A COTIZACION PACK-63	18,000.00
PACK-641-1	NA	EMBALAJE CON TARIMA TRATADA PARA EXPORTACION Y EMPLOYO DE ACUERDO A COTIZACION PACK-641-1	2,400.00
PACK-638	NA	EMBALAJE DE ACUERDO A COTIZACION PACK-638 ITEM 3	73,305.00
PACK-645-2	NA	EMBALAJE DE MADERA PARA EXPORTACION DE ACUERDO A COTIZACION PACK-645-2 ORDEN DE COMPRA: OC-01PMX-02	443,885.00
PACK-624	NA	EMBALAJE EN LA CIUDAD DE MEXICO DE EQUIPO Y MAQUINARIA DE ACUERDO A COTIZACION PACK-624-1 ORDEN DE C	5,000.00
PACK-620	NA	EMBALAJE PARA EXPORTACION DE ACUERDO A PACK-620 NUM DE OC: FAT-1115-6194	9,725.00
PACK-648	NA	EMBALAJE PARA EXPORTACION DE ACUERDO A PACK-648 ORDEN DE COMPRA: OC-TEC-3056-18	894,214.00
PACK-647-943	NA	EMBALAJES DE ACUERDO A LAS COTIZACIONES PACK-647 Y 943 NUM DE OC: QRO-260116-3PAK	7,200.00
PACK-EN LAP	NA	FABRICACION DE 3 HUACALES 940X80X80DE ACUERDO A OC: 257 NUM DE OC: 257	2,654.00
PACK-623	NA	FABRICACION DE CAJA DE MADERA TRATADA PARA EXPORTACION Y EMBALAJE DE ACUERDO A PACK-623 NUM DE PED	4,807.00
PACK-605-2	NA	FABRICACION DE CAJA DE MADERA Y EMBALAJE PARA EXPORTACION DE ACUERDO A PACK-605-2	2,300.00
PACK-ELLAMP	NA	FABRICACION DE HUACAL DE 140 X 80 X 40 NUM DE REQUISICION: AEF-010	2,590.00
PACK-619	NA	FABRICACION Y ENTREGA DE CAJA DE MADERA EN SALAMANCA DE ACUERDO A COTIZACION PACK-619	

30 Registros

PAC120810L06 PACKERMEX S DE RL DE CV CONTR00 C:\XAGAZPRUEBA\X06\AX\CONTR00

En cada opción de CATALOGOS puedes verificar su análisis de procedencia de los XML y en el último nivel podrás consultar la factura de donde proviene ese dato, ver la factura, ver XML o ver pdf  
Tienes opción de efectuar búsqueda de datos, imprimir o exportar a excel

MENU PRINCIPAL ADMINISTRADOR DE FACTURAS

Consulta Facturas Acumulador Facturas CATALOGOS Clientes Proveedores

Ver Desde: 01/01/2015 Hasta: 31/12/2016

FILTRAR VER ANALISIS IMPRIMIR EXCEL SALIR

Nombre RFC

R.F.C.	NOMBRE	CANTIDAD	IMPORTE
AARE751006LB7	EMILIO ALVAREZ RANGEL	1.00	232.00
AG0960113CL5	AUTOCOM NOVA S A P I DE CV	2.00	23,803.00
ACT860566SA	AUTOTRANSPORTES DE CARGA TRESQUERRAS S.A	2.00	523.83
AETV960318664	VICTOR MANUEL ARREDONDO TAVARES	1.00	1,400.02
AGR01022TT4	GAS MATERIALES Y TRANSPORTE, S.A. DE CV	1.00	149.93
ALU830962ST5	ABASTECEDORA LUMEN, S.A DE CV	2.00	578.70
AMP521016875	AUTOBUSES MEXICO PUEBLA ESTRELLA ROJA SA	1.00	30.00
AP090513V13	ACF PIZZA SA DE CV	1.00	141.00
ASH120326RQ5	ASESORIAS SIMEN S.A. DE C.V.	5.00	87,000.00
ASB911134E8	ARCOS SERCAL INMOBILIARIA S DE RL CV	3.00	377.00
BBA940707E1	BANCO DEL BAJO,S.A.	3.00	870.00
BEAL701102E7	LAURA ILEANA BECERRIL ARECHIGA	3.00	9,000.00
C4060223Y2	COMMERCIAL & INDUSTRIAL EQUIPMENT S.A. D	1.00	336.40
CAL341217BA2	UNITED AIRLINES INC	2.00	10,230.00
CALC770601D6A		1.00	170.00
CARR83011BY0	RAUL CHAVEZ RODRIGUEZ	2.00	2,400.01

117 Registros 1,770,682.25

PAC120810L06 PACKERMEX S DE RL DE CV CONTR00 C:\XAGAZPRUEBA\X06\AX\CONTR00

En la consulta de CLIENTES / PROVEEDORES podrás efectuar un acumulado de datos de los XML por cliente o por proveedor de acuerdo al periodo indicado  
Puedes consultar el análisis de cómo se integra el acumulado, podrás ver las facturas, ver XML, ver PDF, efectuar búsquedas, imprimir reporte o exportar a Excel

ADMINISTRADOR XML XAGAZ V-01

MENU PRINCIPAL ADMINISTRADOR DE FACTURAS

XML AX

Consulta Facturas Acumulador Facturas CATALOGOS Clientes - Proveedores

Validar Documentos DIOT IVA SALIDA

VALIDAR FACTURAS EN EL SAT

Emittidas Recibidas Ver Desde: 01/01/2016 Hasta: 31/12/2016 Filtro: TODAS Buscar: ORDEN FECHA

FILTRAR VALIDAR SALIR

Folio	Folio Int.	Fecha	R.F.C.	NOMBRE DEL PROVEEDOR	SubTotal	IVA Retenido	ISR Retenido	I.V.A.	I.E.P.S.	TOTAL	STATUS
E054D190-4	PP393867	01/01/2016	INF7205011ZA	INSTITUTO DEL FONDO NACIONAL DE LA VIVIEN	1,170.00	0.00	0.00	0.00	0.00	1,170.00	SIN VALIDA
D1660BFC-		02/01/2016	IMS421231145	INSTITUTO MEXICANO DEL SEGURO SOCIAL	5,541.96	0.00	0.00	0.00	0.00	5,541.96	SIN VALIDA
B3C1EBEE-	48887	03/01/2016	SGG930628HU2	SERVIGAS DEL GUADIANA S.A. DE C.V.	131.47	0.00	0.00	21.03	0.00	152.50	SIN VALIDA
4441D3D0-	214397	04/01/2016	DGL9910269Q3	DIESEL Y GASOLINA DE LA LAGUNA SA DE CV	411.44	0.00	0.00	63.71	13.24	475.15	SIN VALIDA
4463495F-9	350527	04/01/2016	HDM0010174S1	HOME DEPOT MEXICO S. DE RL. DE C.V.	671.20	0.00	0.00	107.40	0.00	778.60	SIN VALIDA
5DD29E41-	4861	04/01/2016	GTP990106MN8	GRUPO TRANS PACKAGING S.A. DE C.V.	115.00	0.00	0.00	18.40	0.00	133.40	SIN VALIDA
86F466A6-E	148352487	04/01/2016	CC08605231N4	CADENA COMERCIAL OXO, S.A. DE C.V.	86.21	0.00	0.00	13.79	0.00	100.00	SIN VALIDA
8DEC3412-	1992741	04/01/2016	CME910715UB9	COSTCO DE MEXICO, S.A. DE C.V.	537.97	0.00	0.00	84.14	0.00	610.00	SIN VALIDA

PAC120810LU6 PACKERMEX S DE RL DE CV CONTR00 C:\XAGAZPRUEBAAX06\AX\CONTR00

En la opción de VALIDAR DOCUMENTOS puedes verificar en el SAT el estatus que guardan tus XML que has descargado, para saber si están vigentes o cancelados  
 Esta opción te permite filtrar la información para que puedas validar solo los XML que requieres, ya sea por tipo, periodo, RFC, nombre, etc  
 La validación se puede efectuar las veces que lo requieras y se deja evidencia de la fecha en la cual se efectuó la validación