

# MANUAL DE SISTEMA AX DE XAGAZ PARA CARGAR XML DESDE UNA CARPETA DE UBICACIÓN A TRAVÉS DE LA OPCION DE RECUPERAR DESCARGA DE CFDI DE CONSULTA EFECTUADA EN PAGINA DE SAT.

## PASO 1

Entrar a página del SAT a opción de CANCELA Y RECUPERA TUS FACTURAS y acceder a sitio a través de tu RFC y CONTRASEÑA

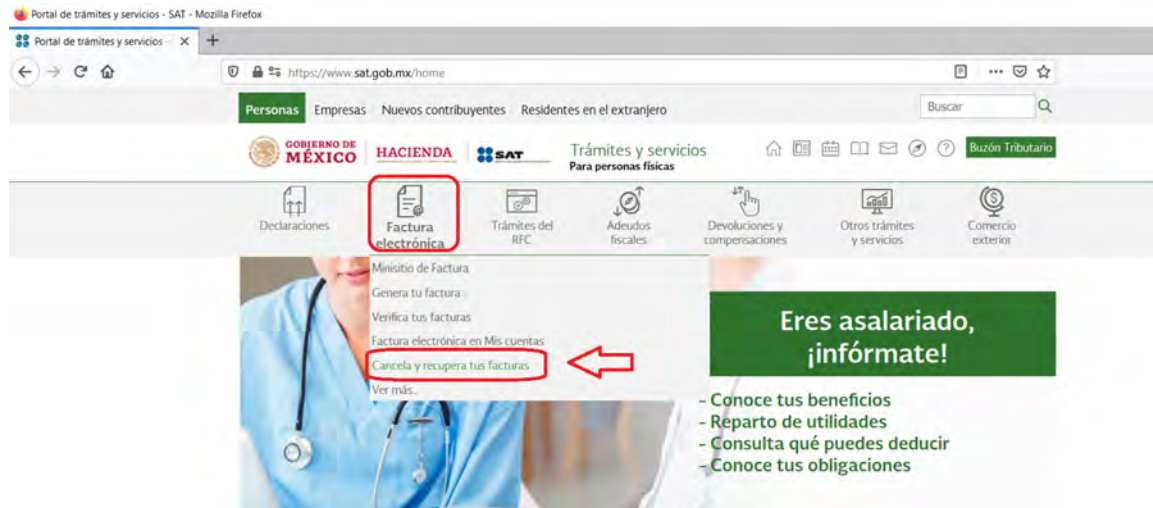

## PASO 2

Realizar consulta de facturas emitidas o recibidas del periodo deseado

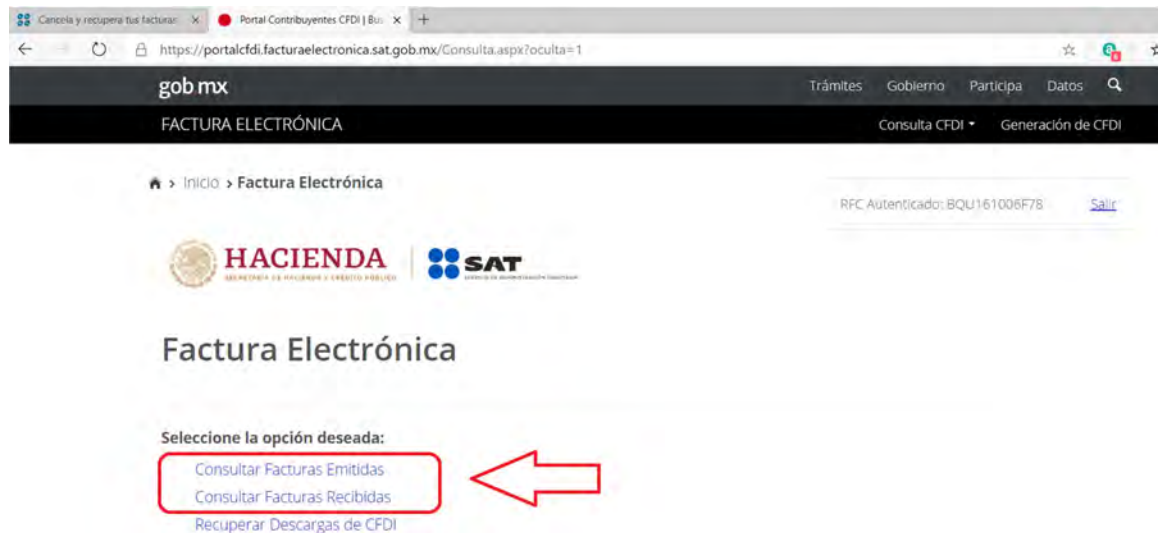

### PASO 3

Una vez que página muestre el resultado de la consulta ubicarse en título de ACCIONES y marcar el recuadro de la izquierda para que sean seleccionados todos los XML mostrados en la consulta

gob mx Trámites Gobierno Participa Datos

FACTURA ELECTRÓNICA Consulta CFDI Generación de CFDI

\* Campos obligatorios Buscar CFDI

<input checked="" type="checkbox"/>	Folio Fiscal	RFC Emisor	Nombre o Razón Social del Emisor
<input checked="" type="checkbox"/>	E7B40041-5E63-4EC8-BF4B-F4F9FA477CDA	RDI841003QJ4	Radiomóvil Dipsa, S.A. de C.V.
<input checked="" type="checkbox"/>	AEDEDCA-49E7-4A87-8AEF-C1F373D3D802	BNM840515VB1	BANCO NACIONAL DE MEXICO, S.A.
<input checked="" type="checkbox"/>	C74804AE-3B08-4F6C-A3F1-80EDCEE87B44	AVB7609098R9	CITIBANAMEX CASA DE BOLSA, S.A. DE C.V., CASA DE BOLSA, INTEGRANTE DEL GRUPO FINANCIERO CITIBANAMEX
<input checked="" type="checkbox"/>	42514C01-10F7-45AF-878D-4B7D006363D4	RCO0802183E4	RAMAR CONSULTORIA SC
<input checked="" type="checkbox"/>	4C0F9CA0-49F6-48BA-9919-3304B4CC8788	RDI841003QJ4	Radiomóvil Dipsa, S.A. de C.V.
<input checked="" type="checkbox"/>	A819CA7E-C407-445C-BF51-180EF8258A98	EDI040611KE7	EXPORTACIONES DIEZ SA DE CV

### PASO 4

Desplazar la página hacia abajo y seleccionar botón DESCARGAR SELECCIONADOS La página va a mostrar aviso de DESCARGA EALIZADA CON ÉXITO y le indica el número de trámite

gob mx Trámites Gobierno Participa Datos

FACTURA ELECTRÓNICA Consulta CFDI Generación de CFDI

<input checked="" type="checkbox"/>	42514C01-10F7-45AF-878D-4B7D006363D4	RCO0802183E4	RAMAR CONSULTORIA SC
<input checked="" type="checkbox"/>	4C0F9CA0-49F6-48BA-9919-3304B4CC8788	RDI841003QJ4	Radiomóvil Dipsa, S.A. de C.V.
<input checked="" type="checkbox"/>	A819CA7E-C407-445C-BF51-180EF8258A98	EDI040611KE7	EXPORTACIONES DIEZ SA DE CV

Descargar Seleccionados Descargar Metadatos Exportar Resultados a PDF

Importante: Para cualquier aclaración sobre el contenido o estado de los comprobantes listados, favor de verificar directamente con su emisor.

**¡Descarga realizada con éxito!**  
La descarga de los CFDI se encuentra en proceso y podrás obtener el resultado con el folio de descarga: D1070B8E-E2AF-4DF5-B279-67B4855DB00B, en la opción: Recuperar descargas de CFDI.  
**Importante:** el tiempo máximo para atender la solicitud es de 48 horas a partir de este momento.

## PASO 5

Entrar a CONSULTA DE CFDI y entrar a la opción de RECUPERAR DESCARGAS DE CFDI

The screenshot shows the SAT website interface. At the top, there is a navigation bar with 'gob mx' and 'FACTURA ELECTRÓNICA'. A dropdown menu for 'Consulta CFDI' is open, and a red box highlights it. Below the navigation bar, the breadcrumb trail reads 'Inicio > Factura Electrónica'. The main content area features the SAT logo and the heading 'Factura Electrónica'. Underneath, it says 'Seleccione la opción deseada:' followed by four links: 'Consultar Facturas Emitidas', 'Consultar Facturas Recibidas', 'Recuperar Descargas de CFDI', and 'Consultar Solicitudes de Cancelación'. A red box highlights the 'Recuperar Descargas de CFDI' link, and a red arrow points to it from the 'Consulta CFDI' dropdown menu.

## PASO 6

Se muestra resultado de la consulta y el número de trámite que le corresponde dar en icono de DESCARGAR PAQUETE

The screenshot shows the 'Recuperar descargas de CFDI' page. The breadcrumb trail is 'Inicio > Recuperar Descargas de CFDI'. The main heading is 'Recuperar descargas de CFDI'. Below the heading, there is a text block: 'En esta consulta se podrán recuperar solicitudes de descargas de CFDI y metadata de los últimos 3 días.' Below this text is a table with the following data:

Descargar Paquete	Folio de Descarga	RFC Contribuyente	Tipo Descarga	Cantidad de Documentos
	D1070B8E-E2AF-4DF5-B279-67B4B55DB00B	BQU161006F78	CFDI	6

A red box highlights the 'Descargar Paquete' button, and a red arrow points to it from the left.

## PASO 7

Una vez terminada la descarga de la consulta indicar **MOSTRAR EN CARPETA** o buscar el archivo recién descargado en su carpeta de **DESCARGAS** a través del **EXPLORADOR DE ARCHIVOS**

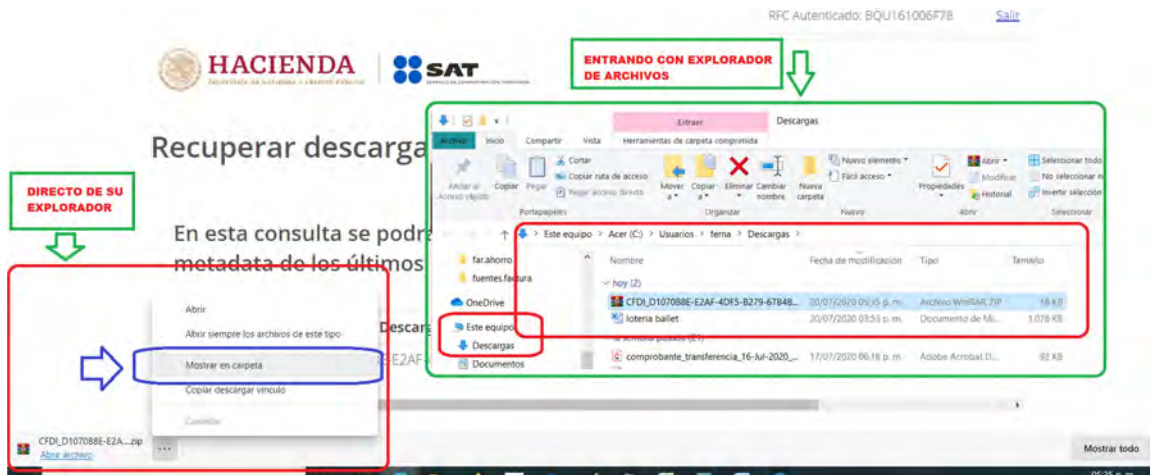

## PASO 8

Pasar el archivo descargado a una ubicación en su disco duro en la cual pueda mantener un orden de los archivos que va a estar descargando con esta opción, como sugerencia:

**C:\cfdi.descargados.sat\empresa\2020\emitidos.o.recibidos\07julio\**

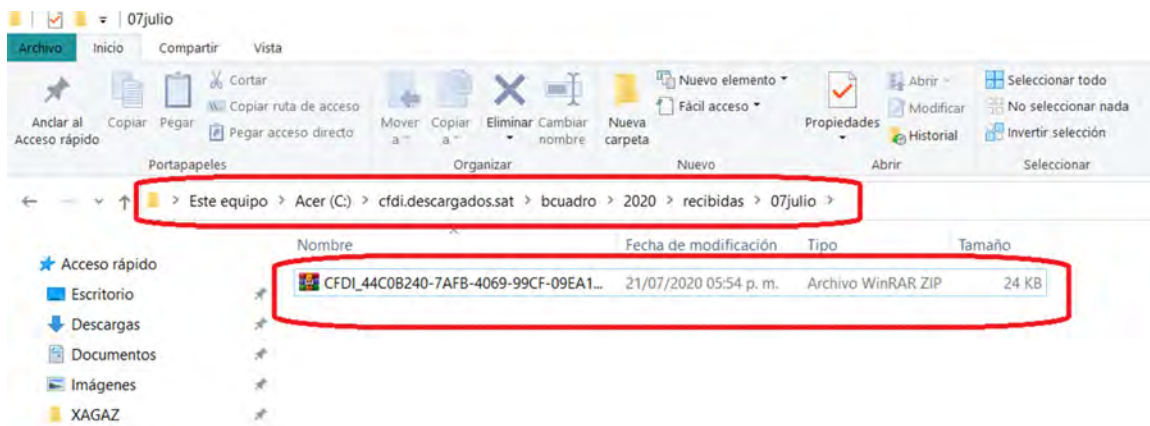

## PASO 9

### Descompactar el archivo descargado del SAT

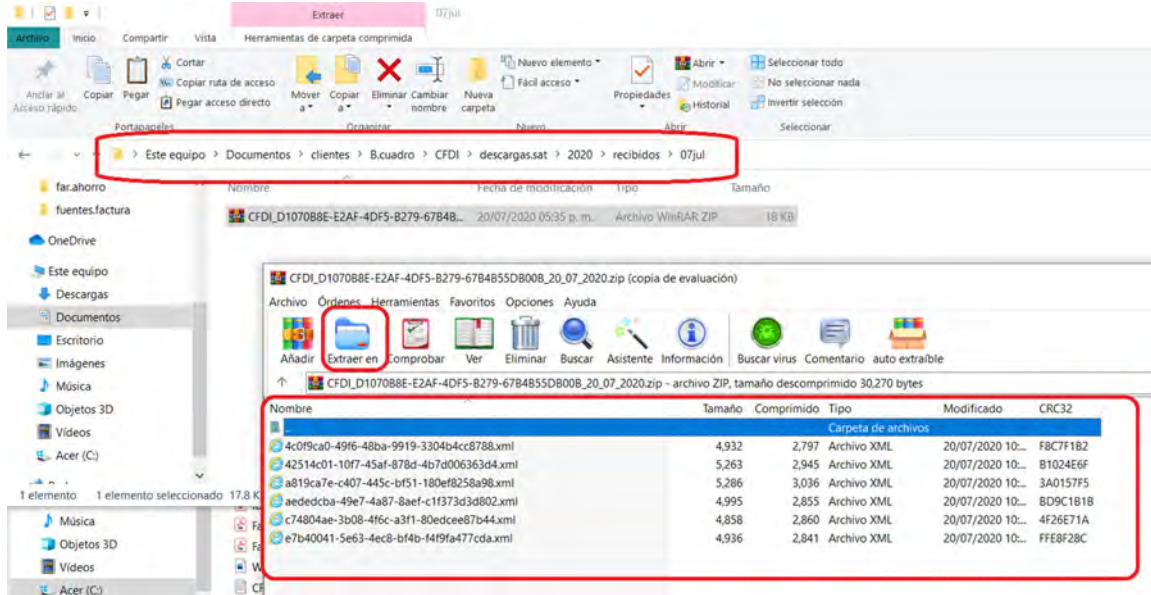

## PASO 10

Entrar a sistema AX, seleccionar empresa y entrar a opción DESCARGAR y entrar a opción DESDE UNA UBICACIÓN y a la derecha en el botón de RUTA indicar la carpeta en donde acaba de descompactar los archivos descargados del SAT mencionados en el paso anterior y dar en botón GUARDAR para iniciar proceso. Una vez realizado este proceso los archivos ya han sido cargados a sistema de AX y puede realizar sus consultas como siempre.

